

地下1階の多目的スペースは上階とは異なるインテリア、個性のある素材や家具を活かしながら、調和の取れた空間に、南側のガレージに停まるオーナーの愛車もインテリアの一部。

空間がリンクする家

フレキシブルな発想で空間を配し、異なるインテリアを楽しむ。

高低差を利用して最大数のスペースを確保した

ガレージをギャラリーのように眺める。

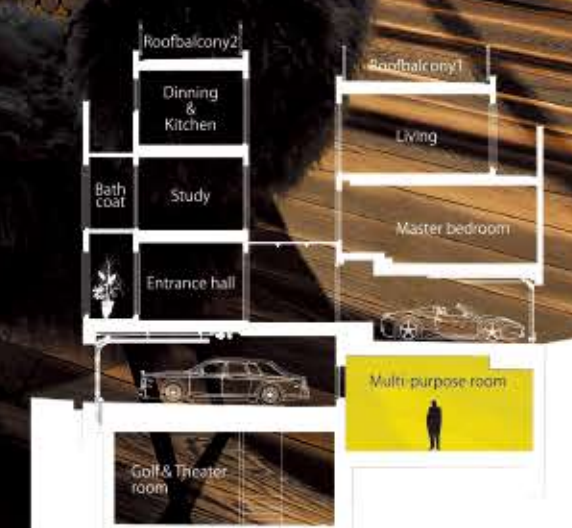



1. Living 正面の収納棚は取外し可能な凹凸を付けることで立体感を与え、ライトグレーを基調に椅子、クッション、植栽で彩をプラスした。
2. Living 両サイドに設けた開口に広がる景色が、ゆっくりと薄暮ブルーに染まる。
3. Dinnin & Kitchen トリュフピーチの突板が印象的なキッチン。ライトグレーを基調とした空間に深い赤のダイニングチェアが映える。
4. Bathroom プリミティブな新模様が美しいバスルーム。バスコートの植栽で瑞々しい印象に。
5. Master bedroom Molteni & Cの505が壁面を飾る主寝室。ベージュやブラウンでまとめられ、スタイリッシュでありながら温かみのある空間に。

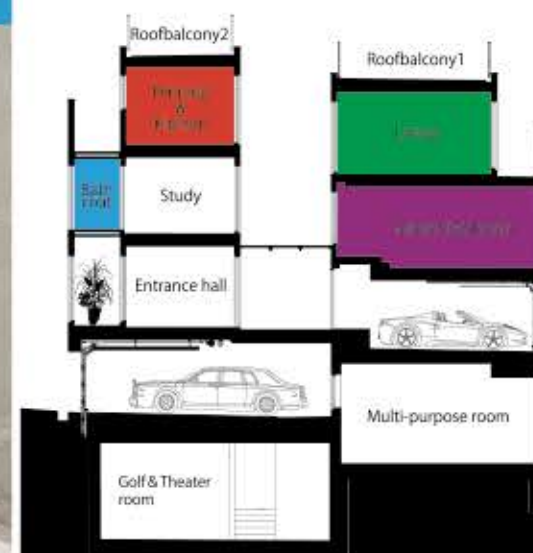

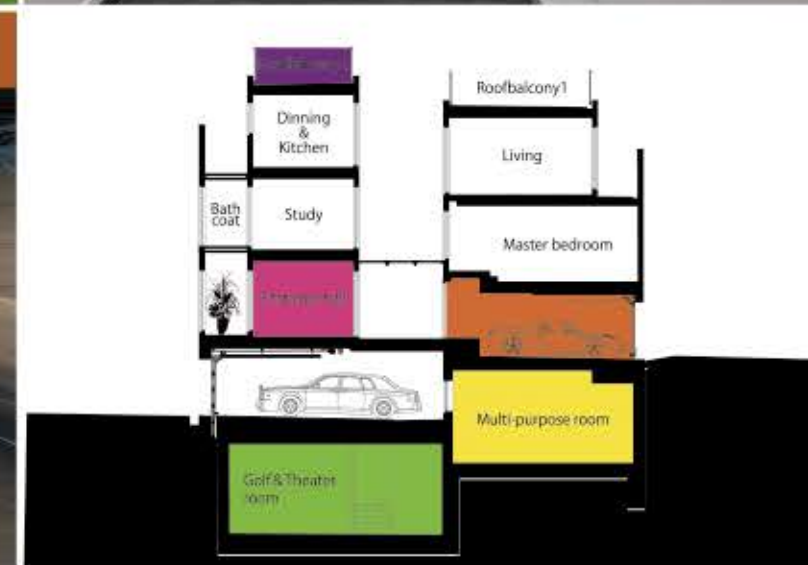

1. Entrance hall モノトーン的空間にオーナーお気に入りの写真家ピーター・リックの作品と植栽のグリーンが鮮やかに迎える。
2. Golf & Theater room 地下2階のゴルフルーム。黒い壁面や天井が空間を引き締め、スクリーンの映像と芝の緑が際立つ。
3. Garage 北側のガレージ。南北に分かれるガレージは室内の階段で繋がり、南側のガレージは地下1階の多目的室から、北側のガレージは、アプローチから愛車を眺められる設計。
4. Multi-purpose room 南側のガレージに停まる愛車を眺める。
5. Roofbalcony2 最上階のルーフバルコニーで夜風を楽しむ。
6. Exterior 不要なものをそぎ落としたミニマルな正面北側の外観。

■ DATA

敷地面積 / 178.99㎡ 1F / 93.82㎡
 延床面積 / 449.94㎡ 2F / 93.82㎡
 B2 / 56.64㎡ 3F / 75.88㎡
 B1 / 125.73㎡ PH / 4.05㎡
 鉄筋コンクリート+木造

■ STAFF

企画室室長 : 和田直哉
 設計 : 板橋友也
 コーディネーター : 野副沙織
 撮影 : 熊谷忠宏

Earnest Group
 Earnest architects

建築設計事務所：アーネストアーキテツ株式会社
 〒108-0014 東京都港区芝5-5-1 お問合せ先：03-3769-3333
 HP: <http://earnestgroup.net>

こちらの作品は、ホームページでご紹介しています。
 詳しくご覧になりたい方は「[空間がリンクする家](#)」で検索！
 アーネストグループのWEBサイトでは様々な作品事例をご覧頂けます。
[アーネストグループ](#) で検索!アクセスをお待ちしております。

アーネスト青山ギャラリー
 東京都港区南青山6-4-6
 almost blue A棟-II
 TEL:03-6450-6772

アーネストグループ大阪
 大阪府大阪市西区新町1-28-3
 四ツ橋グランスクエア9階
 TEL:06-6537-7731