光が浮遊する 白の幻想空間

スタイリッシュに点在するガラスライトが映えるリビングダイニング
自然光と人工光が融合するモダン空間の中に 住まいの温もりが生まれました

Earnest architects

設計　アーネストアーキテクツ株式会社

お問合せ
アーネストグループヘッドカンパニー
アーネストアソシエイツ株式会社
住 所　東京都港区芝5-5-1
TEL　03-3769-3333

HP　http://www.earnest-arch.jp/

アーネストアーキテクツ WEB サイトでは様々な作品事例をご覧頂けます。
アーネストアーキテクツ で検索、アクセスをお待ちしております。

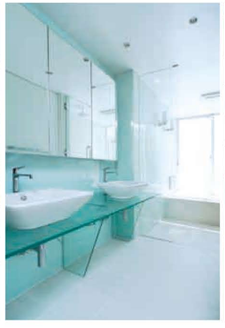

左上／光の遊びが生み出す浮遊感とスタイリッシュさが融合した１階リビングダイニング。左下／切り取られた空も自然のインテリア。
中／大開口からたくさんの自然光が差し込み清清しい１階リビング。右／心身をリフレッシュさせる白いサニタリー。

右上／白が眩しい１階のテラス。ここもガラスがアクセントに。左／木の温もりを生かした縁側の傍にはモダンな中庭が。
中／地階の和空間には囲炉裏があり、仲間と過ごす憩いの時間をゆるりと演出。右下／白と黒のコントラストが印象的な３階バーコーナー。